

- Area Concorsuale
- Aula Concorso
- Area di transito
- Locale Pre-triage
- Servizi ad uso candidati
- Disinfettante in gel
- Termoscanner
- ↑ Ingresso
- ↓ Uscita
- Locali non interessati dalla prova concorsuale

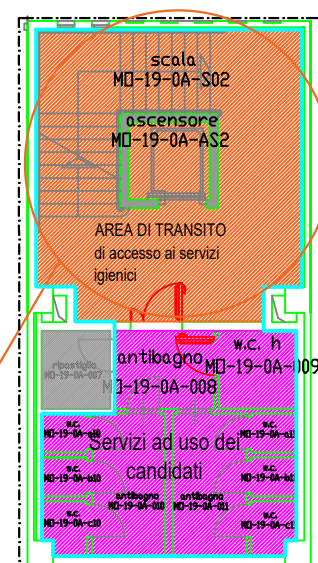

Planimetria illustrativa svolgimento prove concorsuali ai sensi del Protocollo per lo svolgimento dei concorsi pubblici di cui agli articoli:
Art. 4, requisiti delle aree concorsuali;
Art. 5, Requisiti dimensionali delle aule concorso - organizzazione dell'accesso, seduta e dell'uscita dei candidati

AII.1 - BSI MO19
ESTRATTO DI P.T - P.1 - P0A
Via Campi 213/c

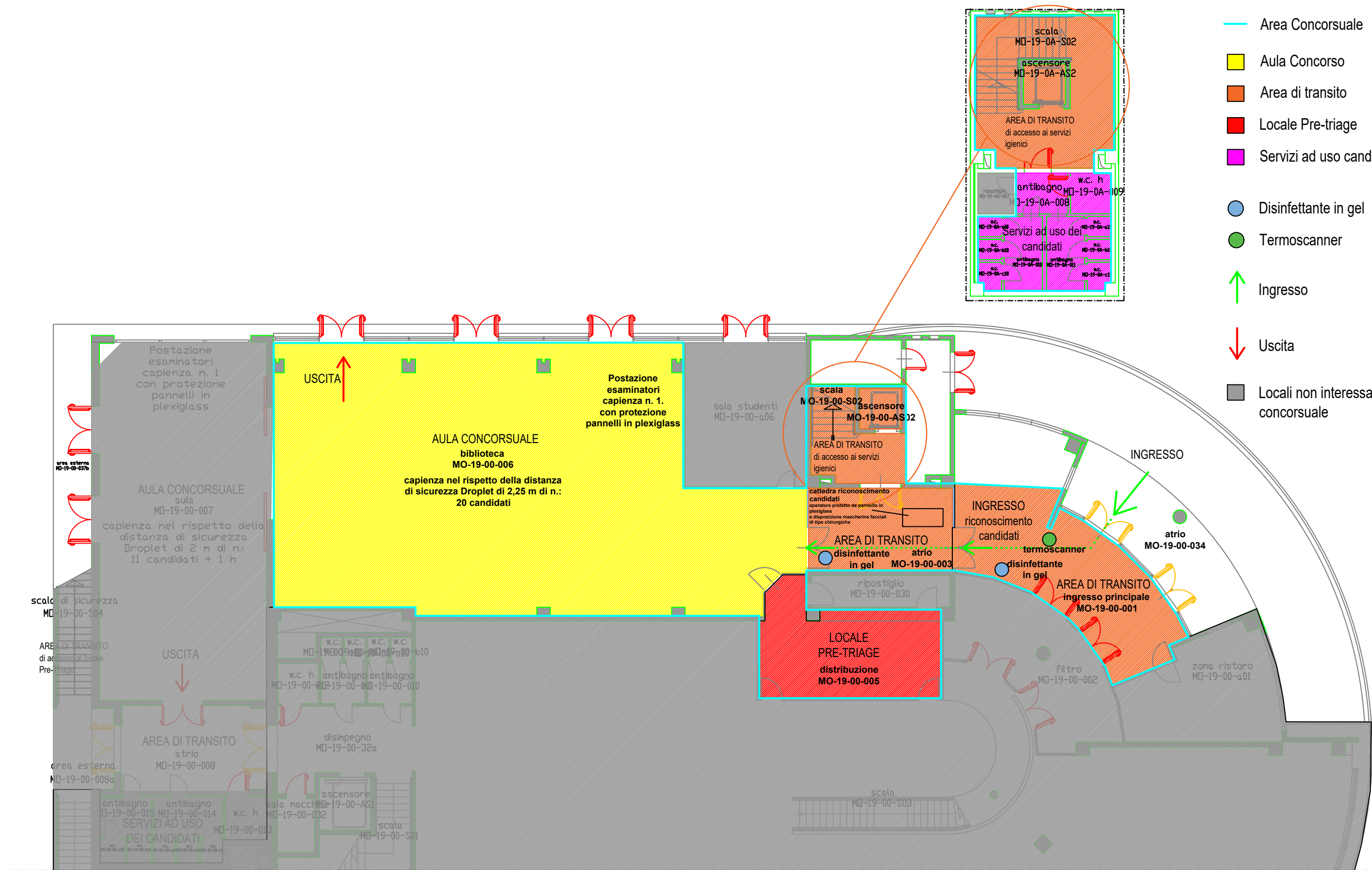
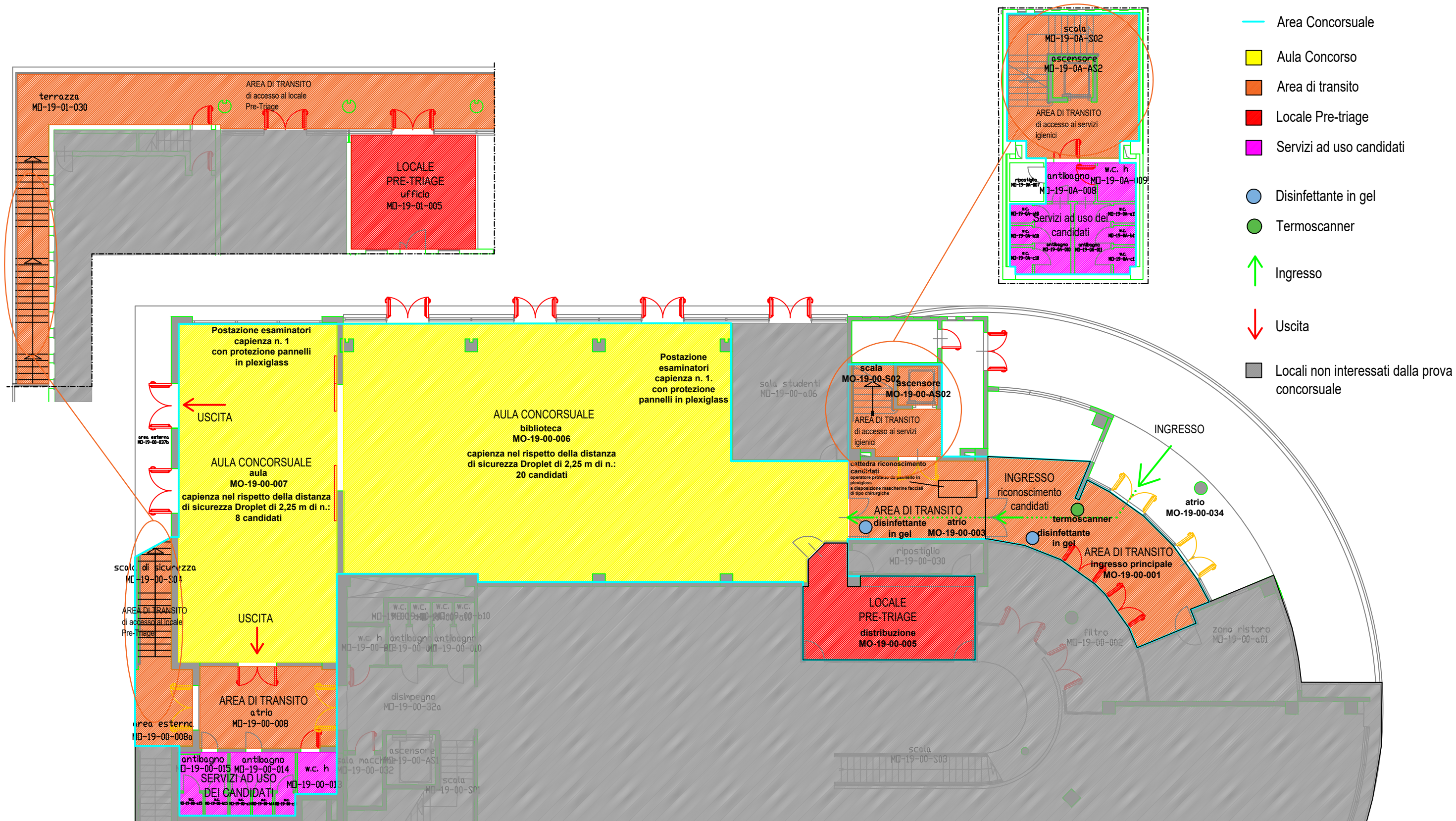

Planimetria illustrativa svolgimento prove concorsuali ai sensi del Protocollo per lo svolgimento dei concorsi pubblici di cui agli articoli:
Art. 4, requisiti delle aree concorsuali;
Art. 5, Requisiti dimensionali delle aule concorso - organizzazione dell'accesso, seduta e dell'uscita dei candidati

AII.1 - BSI MO19
ESTRATTO DI P.T - P.1 - P0A
Via Campi 213/c

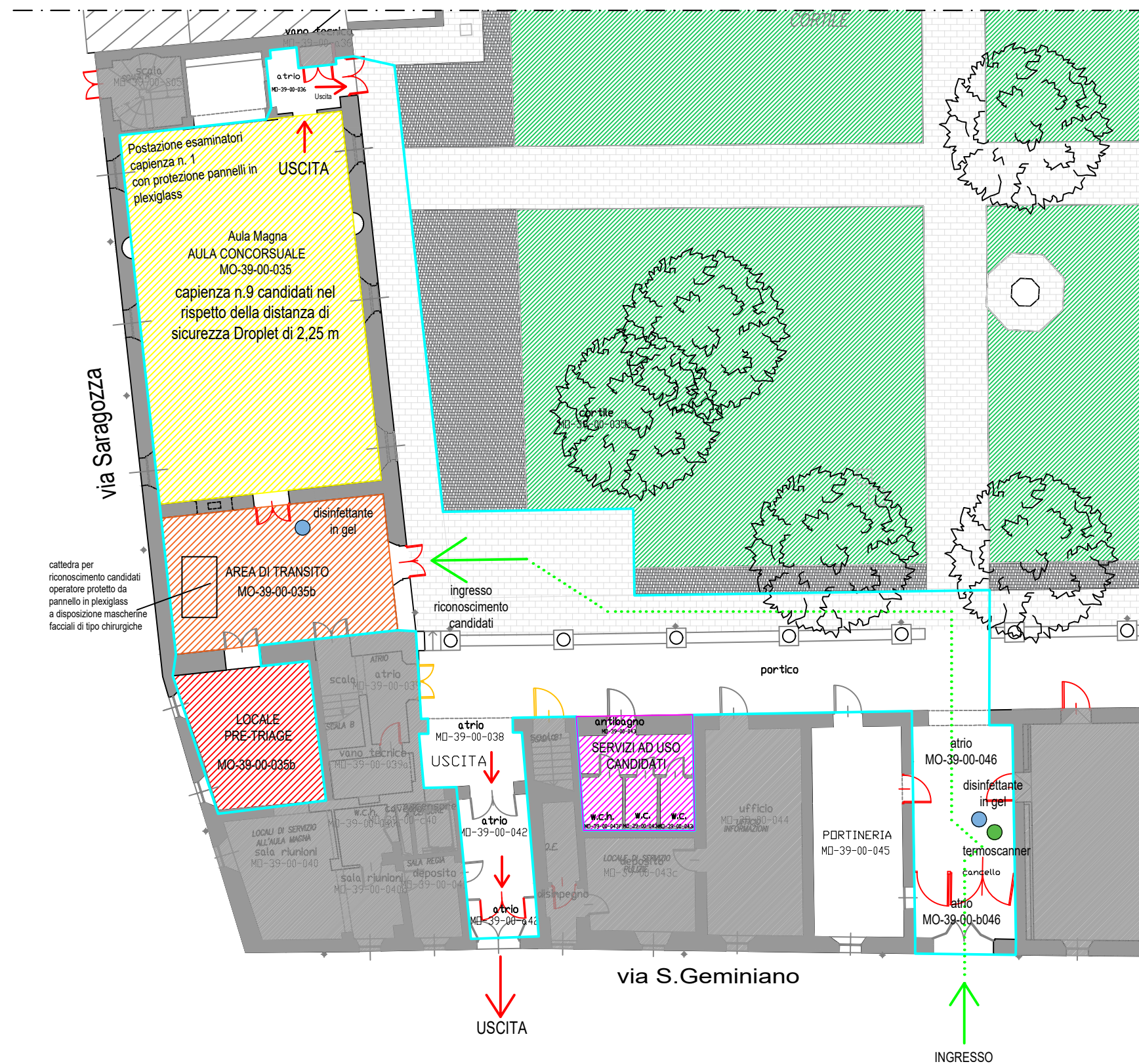

Legenda ai sensi del: Decreto del presidente dei ministri 14 Gennaio 2021

- Area Concorsuale
- Aula Concorso
- Area di transito
- Locale Pre-triage
- Servizi ad uso candidati
- Disinfettante in gel
- Termoscanner
- ↑ Ingresso
- ↓ Uscita
- Locali non interessati dalla prova concorsuale

Planimetria illustrativa svolgimento prove concorsuali ai sensi del Protocollo per lo svolgimento dei concorsi pubblici di cui agli articoli:
Art. 4, requisiti delle aree concorsuali;
Art. 5, Requisiti dimensionali delle aule concorso - organizzazione dell'accesso, seduta e dell'uscita dei candidati

AII.2 S. GEMINIANO MO39
ESTRATTO DI PIANO TERRA
Via San Geminiano 9, 11, 13

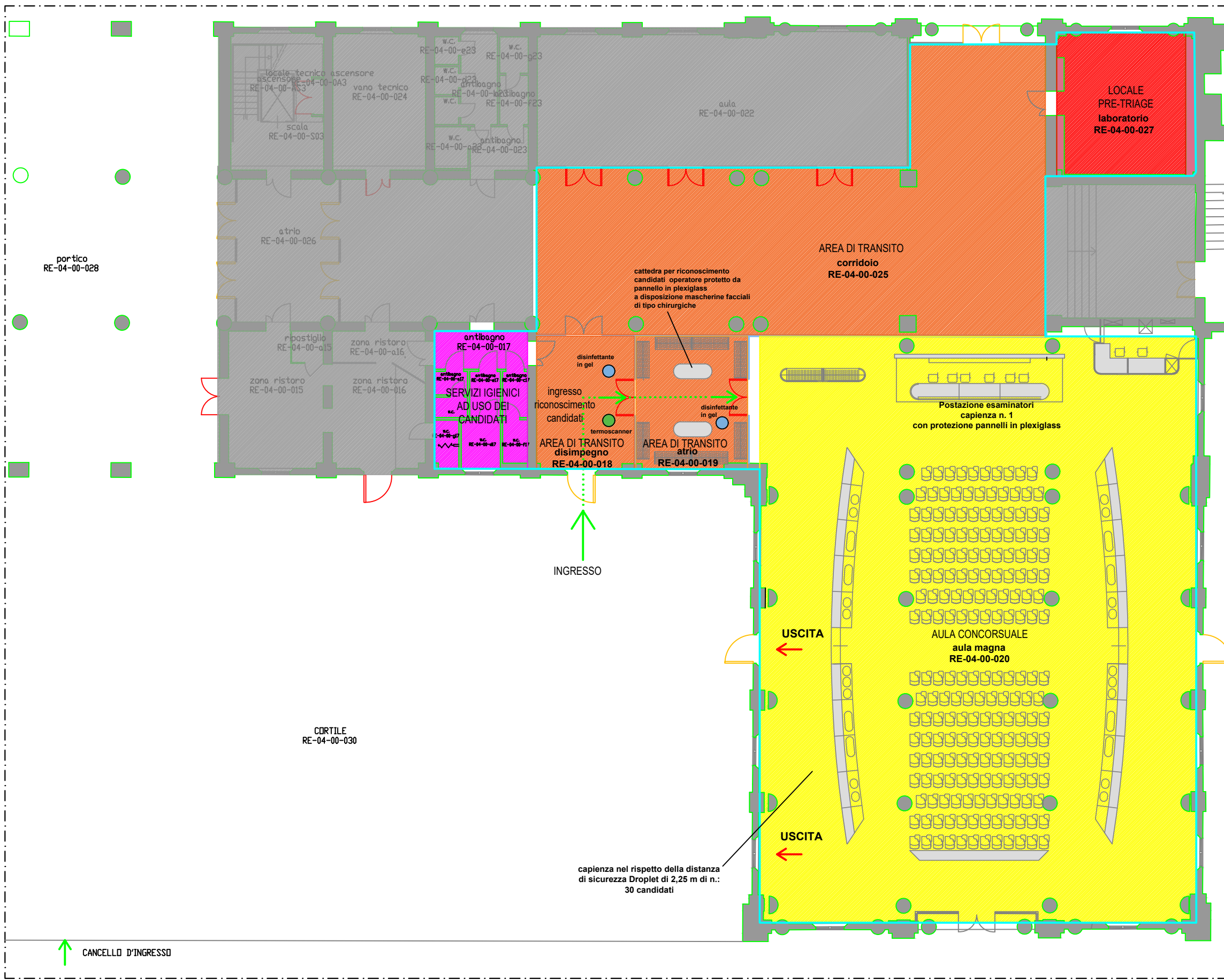

Legenda ai sensi del: Decreto del presidente dei ministri 14 Gennaio 2021

- Area Concorsuale
- Aula Concorso
- Area di transito
- Locale Pre-triage
- Servizi ad uso candidati
- Disinfettante in gel
- Termoscanner
- ↑ Ingresso
- ↓ Uscita
- Locali non interessati dalla prova concorsuale

Planimetria illustrativa svolgimento prove concorsuali ai sensi del Protocollo per lo svolgimento dei concorsi pubblici di cui agli articoli:
Art. 4, requisiti delle aree concorsuali;
Art. 5, Requisiti dimensionali delle aule concorso - organizzazione dell'accesso, seduta e dell'uscita dei candidati

**All.3 Aula Magna Manodori RE04
 ESTRATTO DI P.T.
 Via Allegrì 9**



Legenda ai sensi del:
Decreto del presidente dei ministri
14 Gennaio 2021

- Area Concorsuale
- Aula Concorso
- Area di transito
- Locale Pre-triage
- Servizi ad uso candidati
- Disinfettante in gel
- Termoscanner
- ↑ Ingresso
- ↓ Uscita
- Locali non interessati dalla prova concorsuale

Piano Terra

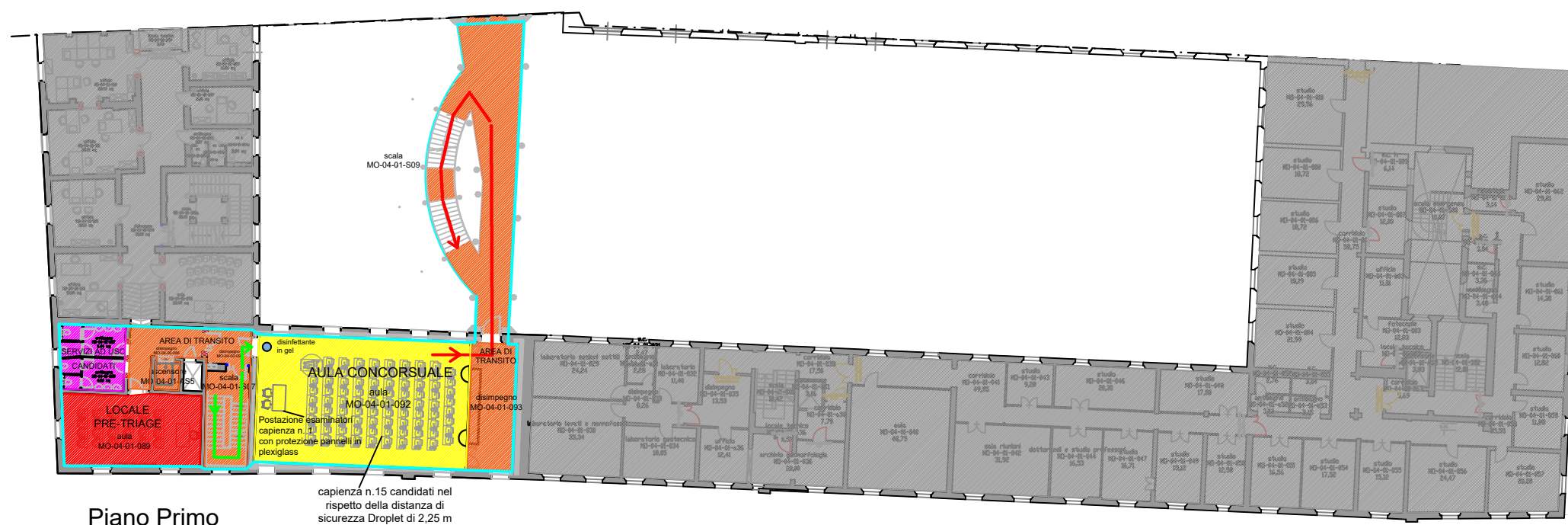

Piano Primo

capienza n.15 candidati nel rispetto della distanza di sicurezza Droplet di 2,25 m

Planimetria illustrativa svolgimento prove concorsuali ai sensi del Protocollo per lo svolgimento dei concorsi pubblici di cui agli articoli:
Art. 4, requisiti delle aree concorsuali;
Art. 5, Requisiti dimensionali delle aule concorso - organizzazione dell'accesso, seduta e dell'uscita dei candidati

**All.4 - lab. informatico MO04
 SCIENZE DELLA TERRA
 ESTRATTO DI P.T e P.1
 L.go Sant'Eufemia 19**



Legenda ai sensi del:
Decreto del presidente dei ministri
14 Gennaio 2021

- Area Concorsuale
- Aula Concorso
- Area di transito
- Locale Pre-triage
- Servizi ad uso candidati
- Disinfettante in gel
- Termoscanner
- ↑ Ingresso
- ↓ Uscita
- Locali non interessati dalla prova concorsuale

Piano Terra

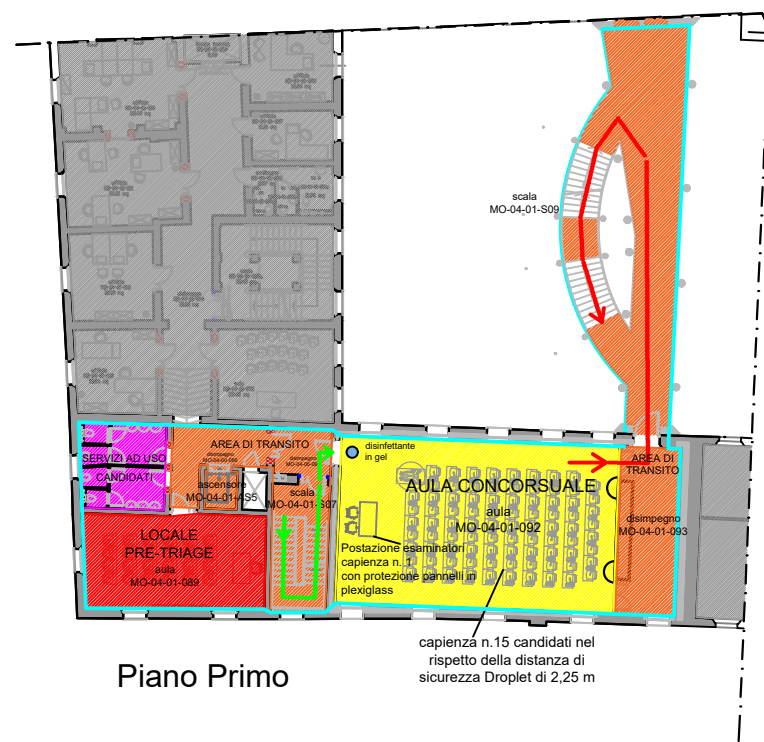

Piano Primo

capienza n. 15 candidati nel rispetto della distanza di sicurezza Droplet di 2,25 m

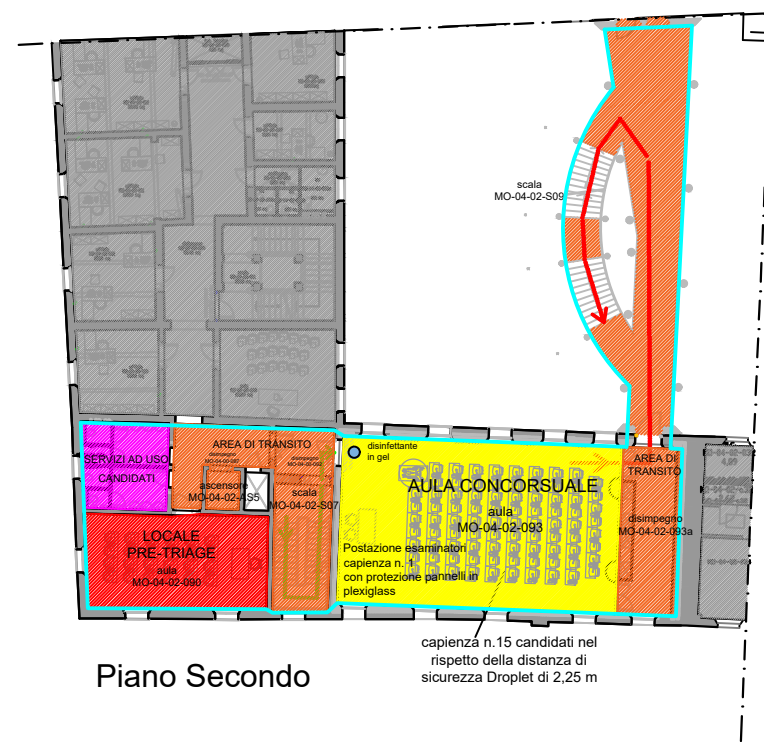

Piano Secondo

capienza n. 15 candidati nel rispetto della distanza di sicurezza Droplet di 2,25 m

Planimetria illustrativa svolgimento prove concorsuali ai sensi del Protocollo per lo svolgimento dei concorsi pubblici di cui agli articoli:
Art. 4, requisiti delle aree concorsuali;
Art. 5, Requisiti dimensionali delle aule concorso - organizzazione dell'accesso, seduta e dell'uscita dei candidati

**All.4.1 - lab. informatico MO04
SCIENZE DELLA TERRA
ESTRATTO DI P.T e P.1
L.go Sant'Eufemia 19**

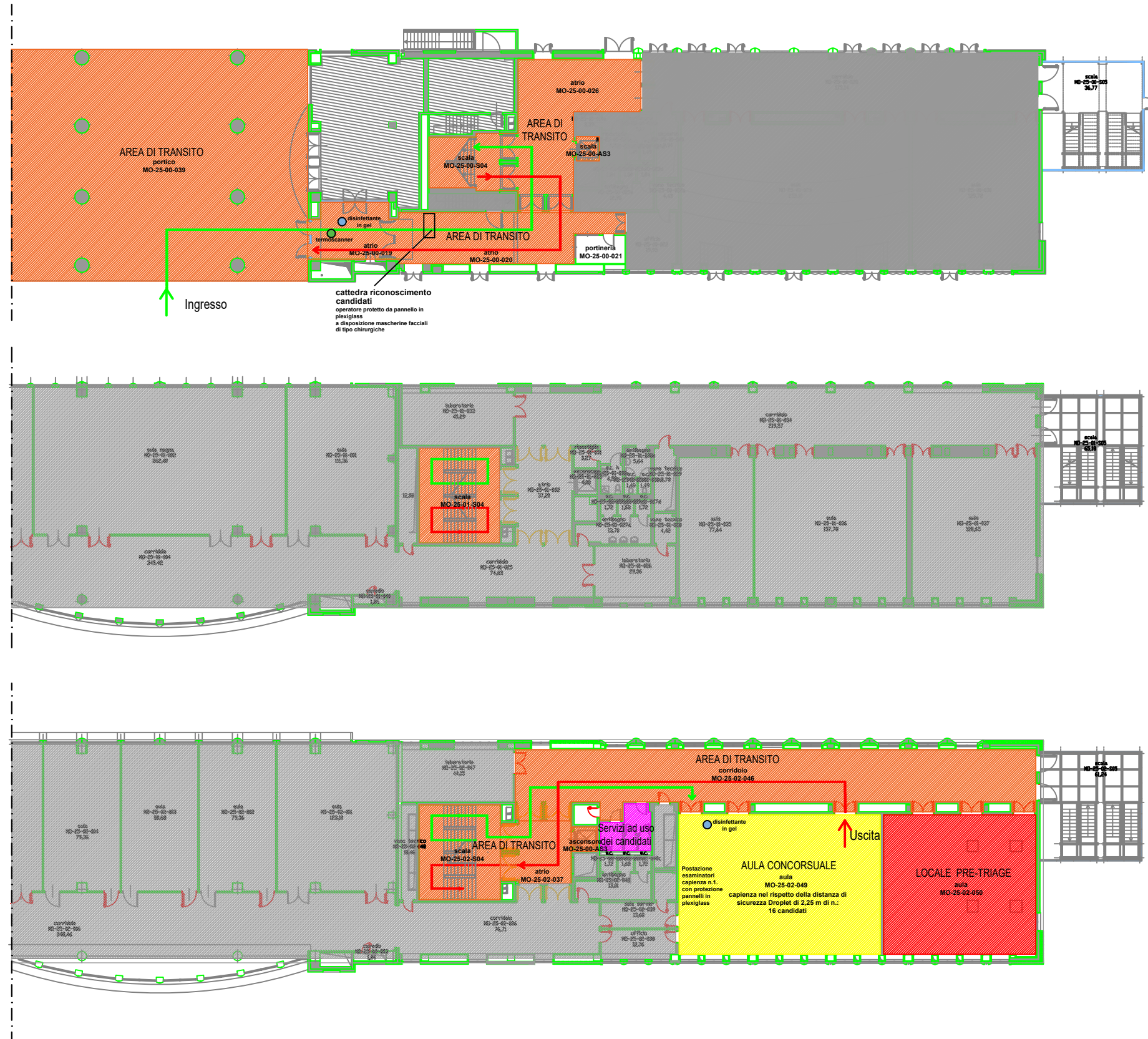

Legenda ai sensi del: Decreto del presidente dei ministri 14 Gennaio 2021

— Area Concorsuale

■ Aula Concorso

■ Area di transito

■ Locale Pre-triage

■ Servizi ad uso candidati

● Disinfettante in gel

● Termoscanner

↑ Ingresso

↓ Uscita

■ Locali non interessati dalla prova concorsuale

Planimetria illustrativa svolgimento prove concorsuali ai sensi del Protocollo per lo svolgimento dei concorsi pubblici di cui agli articoli:
Art. 4, requisiti delle aree concorsuali;
Art. 5, Requisiti dimensionali delle aule concorso - organizzazione dell'accesso, seduta e dell'uscita dei candidati

**All.5 - Lab. informatico MO25
 INGEGNERIA
 ESTRATTO DI P.T -P.1 -P.2
 Via Vignolese 905**

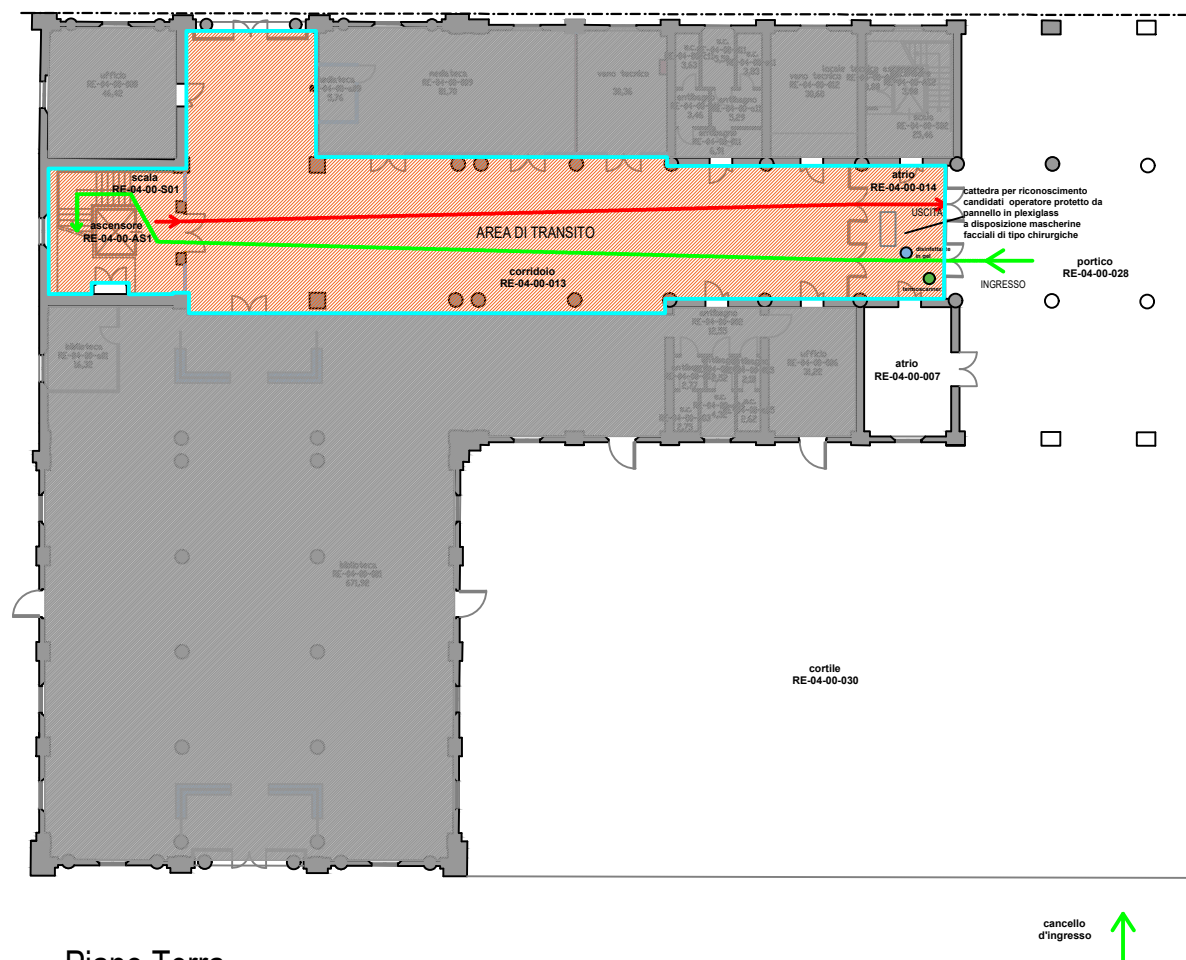

Piano Terra

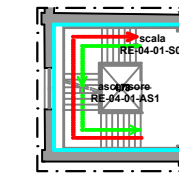

Piano Primo

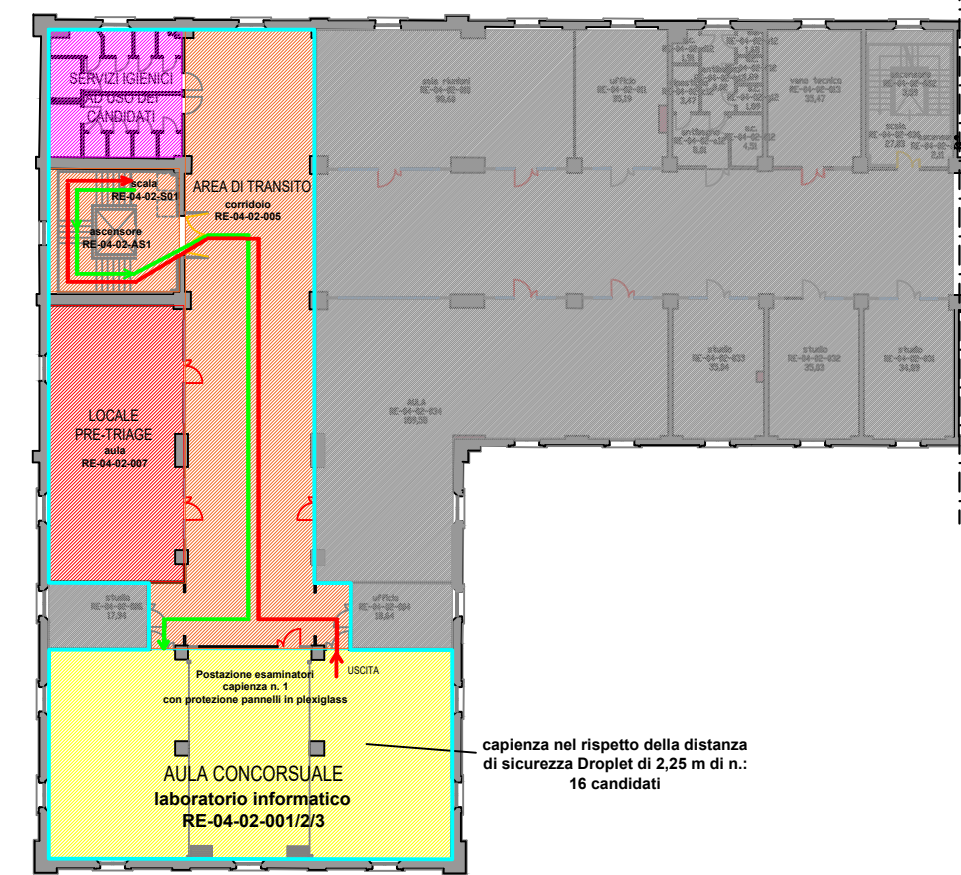

Piano Secondo

capienza nel rispetto della distanza di sicurezza Droplet di 2,25 m di n.: 16 candidati

Legenda ai sensi del:
Decreto del presidente dei ministri 14 Gennaio 2021

— Area Concorsuale

■ Aula Concorso

■ Area di transito

■ Locale Pre-triage

■ Servizi ad uso candidati

● Disinfettante in gel

● Termoscanner

↑ Ingresso

↓ Uscita

■ Locali non interessati dalla prova concorsuale

Planimetria illustrativa svolgimento prove concorsuali ai sensi del Protocollo per lo svolgimento dei concorsi pubblici di cui agli articoli:

Art. 4, requisiti delle aree concorsuali;

Art. 5, Requisiti dimensionali delle aule concorso - organizzazione dell'accesso, seduta e dell'uscita dei candidati

**All. 6 Lab. informatico - RE04
ESTRATTO DI P.T. -P.1 -P.2
Via Allegri 9**