



**UNIMORE**  
UNIVERSITÀ DEGLI STUDI DI  
MODENA E REGGIO EMILIA



# Programma Erasmus Plus per Traineeship a.a. 2022/23

**UE ed Extra UE**

*Borse di mobilità per tirocinio*

---

Per l'anno accademico **2022/2023** l'Università degli Studi di Modena e Reggio Emilia mette a disposizione dei propri studenti un importo complessivo di € 390.998 di cui € 118.348 di fondi di Ateneo.



**UNIMORE**  
UNIVERSITÀ DEGLI STUDI DI  
MODENA E REGGIO EMILIA

# COME PARTECIPARE

---

La domanda di partecipazione deve essere presentata esclusivamente compilando il modulo di **candidatura on-line** all'indirizzo web **<https://www.esse3.unimore.it/LoginInfo.do>** (leggi prima “Guida alla compilazione ed invio della domanda on line”) Allegati obbligatori: l'allegato 2 **OBBLIGATORIO** e il CV in formato Europass

**Scadenza: entro e non oltre le ore 13.00 di lunedì 14 novembre 2022**

N.B. Eventuali candidature presentate **oltre il termine di scadenza o incomplete**, non compilate correttamente o non rispondenti ai requisiti richiesti dal bando, **non saranno prese in considerazione.**



**UNIMORE**  
UNIVERSITÀ DEGLI STUDI DI  
MODENA E REGGIO EMILIA

# CHI PUÒ PARTECIPARE

---

- 1. Tutti gli studenti che risultino regolarmente iscritti** a corsi di laurea di primo, secondo, terzo ciclo e ciclo unico che potranno svolgere il tirocinio **prima** o **dopo** il conseguimento del titolo di studio.
- 2. Coloro che prevedono di laurearsi** entro la sessione straordinaria a.a.2021/22, senza dover rinnovare l'iscrizione all'a.a. 2022/23. Il tirocinio in questo caso dovrà essere effettuato dopo aver conseguito il titolo, in quanto non è possibile laurearsi durante il periodo di tirocinio.

## **Non possono candidarsi:**

- gli studenti non regolarmente iscritti all'UNIMORE;
- coloro che conseguiranno il titolo prima della candidatura al presente Bando;
- coloro che hanno già utilizzato tutti i mesi di mobilità consentiti dal Programma Erasmus+ nel proprio ciclo di studio.



**UNIMORE**  
UNIVERSITÀ DEGLI STUDI DI  
MODENA E REGGIO EMILIA

# DURATA DEL TIROCINIO

---

Sono finanziabili tirocini della durata minima di 2 mesi effettivi (60 giorni).

Sono inoltre previste **SHORT MOBILTIES** (da 5 a 30 giorni) per dottorandi e neolaureati.

I tirocini dovranno concludersi entro e non oltre il **31 ottobre 2023**

Si specifica che è garantito **il finanziamento fino a 4 mesi**; per eventuali mensilità eccedenti è garantito il solo status di studente Erasmus. L'eventuale finanziamento dipenderà dalla disponibilità dei fondi residui, in costanza di mobilità.

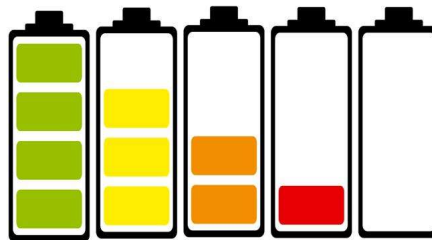



**UNIMORE**  
UNIVERSITÀ DEGLI STUDI DI  
MODENA E REGGIO EMILIA



# DOVE SVOLGERE IL TIROCINIO

La mobilità Erasmus+ per Traineeship può essere effettuata presso organismi ed enti ospitanti ubicati presso: **gli Stati membri dell'Unione Europea, i Paesi terzi associati al Programma e i Paesi terzi non associati al Programma.**

**Gli Stati membri dell'Unione Europea:** Belgio, Bulgaria, Repubblica ceca, Danimarca, Germania, Estonia, Irlanda, Grecia, Spagna, Francia, Croazia, Cipro, Lettonia, Lituania, Lussemburgo, Ungheria, Malta, Paesi Bassi, Austria, Polonia, Portogallo, Romania, Slovenia, Slovacchia, Finlandia, Svezia.

**I Paesi terzi associati al Programma:** Macedonia del Nord, Serbia, Islanda, Liechtenstein, Norvegia, Turchia.

**I Paesi terzi non associati al Programma:** tutti i Paesi non rientranti nelle categorie di cui sopra.



**UNIMORE**  
UNIVERSITÀ DEGLI STUDI DI  
MODENA E REGGIO EMILIA

## NOTA BENE - MOBILITÀ

---

Alcuni Paesi potrebbero necessitare di tempi anche lunghi per il rilascio del visto.

Lo studente dovrà informarsi **autonomamente** in merito ad eventuali norme che regolano l'ingresso presso Paese ospitante ed è **responsabilità dello studente** raccogliere con il necessario anticipo le informazioni, oltre a procurarsi documenti che consentono l'ingresso e la permanenza nel Paese di destinazione.

Si segnala anche il sito del Ministero degli Affari Esteri [dovesiamonelmondo.it](http://dovesiamonelmondo.it).



# TIPOLOGIE DI MOBILITÀ

---

La durata del periodo di permanenza all'estero può essere di due tipologie:

1. Mobilità Erasmus per Traineeship **LONG MOBILITY** per I, II e III ciclo di studio: potrà essere svolta dai partecipanti presso un'impresa/ente per una durata minima obbligatoria pari a 2 mesi, dovrà in ogni caso, avvenire tra il **16 gennaio ed il 31 ottobre 2023** e deve essere continuativa.
2. Mobilità Erasmus **SHORT MOBILITY** solo per **DOTTORANDI** e **NEOLAUREATI**. Secondo quanto previsto dal Programma Erasmus+ 2021-2027, gli appartenenti a queste due categorie potranno svolgere una short mobility dalla durata minima obbligatoria di 5 giorni fino ad un massimo di 30 giorni e dovrà, la mobilità in ogni caso dovrà avvenire tra il **16 gennaio ed il 31 ottobre 2023** e deve essere continuativa.



**UNIMORE**  
UNIVERSITÀ DEGLI STUDI DI  
MODENA E REGGIO EMILIA

## CONTRIBUTO LONG MOBILITY

---

**500,00 € Gruppo 1** (costo della vita alto): Danimarca, Finlandia, Irlanda, Islanda, Lichtenstein, Lussemburgo, Norvegia, Svezia.

Isole Fær Øer, Svizzera, Regno Unito

**450,00 € Gruppo 2** (costo della vita medio): Austria, Belgio, Cipro, Francia, Germania, Grecia, Malta, Paesi Bassi, Portogallo, Spagna.

Andorra, Monaco, San Marino e Stato della Città del Vaticano

**400,00 € Gruppo 3** (costo della vita basso): Bulgaria, Croazia, Estonia, Lettonia, Lituania, Macedonia del Nord, Polonia, Repubblica Ceca, Romania, Serbia, Slovacchia, Slovenia, Turchia, Ungheria.

**700,00 €:** Tutti i Paesi non ricompresi nell'elenco dei Gruppi 1, 2 e 3





**UNIMORE**

UNIVERSITÀ DEGLI STUDI DI  
MODENA E REGGIO EMILIA

## CONTRIBUTO SHORT MOBILITY (Dottorandi e Laureandi)

---

**70,00 €:** Mobilità di breve durata per un periodo tra 5 e 14 giorni

**50,00 €:** Mobilità di breve durata per un periodo tra 15 e 30 giorni

Il contributo si intende come importo giornaliero.



**UNIMORE**  
UNIVERSITÀ DEGLI STUDI DI  
MODENA E REGGIO EMILIA

## REQUISITO LINGUISTICO

---

Gli studenti devono avere **un'adeguata conoscenza** della lingua del Paese presso il quale intendono effettuare il tirocinio e/o della lingua veicolare richiesta/accettata dall'organizzazione ospitante.

I candidati dovranno dichiarare la conoscenza di una lingua veicolare (Inglese, Francese, Spagnolo e Tedesco) pari o superiore al livello B2 di “Europass passaporto delle lingue” compilando **l'Allegato 2 obbligatorio**.





**UNIMORE**  
UNIVERSITÀ DEGLI STUDI DI  
MODENA E REGGIO EMILIA

# ONLINE LINGUISTIC SUPPORT

---

Agli studenti risultati vincitori sarà offerto un sostegno attraverso la piattaforma di supporto linguistico online (Online Language Support, OLS) di Erasmus+, adattata alle esigenze dei singoli settori. Grazie all'OLS di Erasmus+, i partecipanti potranno esercitarsi e valutare e migliorare la conoscenza delle lingue. Sarà possibile seguire dei video sulla cultura e sulla storia delle 22 lingue a disposizione, e moduli interattivi per esercitarsi nell'ascolto, nella lettura, nel vocabolario e nella grammatica in modo interattivo.

**Modalità e tempistiche** le indicazioni per accedere alla piattaforma saranno rese note dall'Ufficio Relazioni Internazionali al momento della firma dell'accordo finanziario.



**UNIMORE**  
UNIVERSITÀ DEGLI STUDI DI  
MODENA E REGGIO EMILIA

# SELEZIONE E VALUTAZIONE DELLE DOMANDE

---

Le domande pervenute saranno valutate **dai delegati ai Rapporti internazionali dei Dipartimenti di appartenenza dei candidati e, per gli iscritti ai Corsi/Scuola di Dottorato di Ricerca/Specializzazione dal Direttore della Scuola di afferenza, in base ai **seguenti parametri**:**

1. motivazione ed obiettivi;
2. precedenti esperienze all'estero;
3. competenza linguistica;
4. analisi di fattibilità del progetto professionale di mobilità – se già definito
5. valutazione della carriera universitaria/curriculum vitae

**N.B. verificare con i rispettivi coordinatori/referenti Erasmus termini e modalità dell'eventuale colloquio – vedi bacheche docenti e/o siti di Dipartimento.**

La pubblicazione delle graduatorie esclusivamente sul sito WEB di Ateneo: <http://www.unimore.it/bandi/StuLau-gradinternaz.html> avrà luogo entro il **12/12/2022**



**UNIMORE**  
UNIVERSITÀ DEGLI STUDI DI  
MODENA E REGGIO EMILIA

## ELEGGIBILITA' DELL'IMPRESA

---

### **L'organizzazione ospitante può essere:**

L'istituzione ospitante presso cui si intende svolgere il tirocinio deve essere ascrivibile alla definizione indicata nella *Programme Guide* rilasciata dalla Commissione Europea ovvero: **“Qualsiasi organizzazione pubblica o privata attiva nel mercato del lavoro o in settori quali l’istruzione, la formazione e la gioventù”**.

Nel bando sono indicati i dettagli delle organizzazioni dove è possibile e dove non è possibile effettuare il tirocinio.



**UNIMORE**  
UNIVERSITÀ DEGLI STUDI DI  
MODENA E REGGIO EMILIA

## INDIVIDUAZIONE DELL'AZIENDA OSPITANTE

---

Lo studente o il laureando trova **autonomamente una sede per lo stage** e ne propone all'Università la valutazione, opportunamente supportato dall'Ufficio Relazioni Internazionali.

Al fine di facilitare la ricerca, l'Ufficio Relazioni Internazionali ha predisposto un'apposita bacheca "**Internship Board**", dove sono segnalati anche strumenti utili per la ricerca di opportunità di stage e tirocini internazionali. Si tratta di proposte di tirocinio che l'ufficio riceve periodicamente, non necessariamente per tutti i profili di interesse dei candidati. Per visualizzare i dettagli delle offerte di tirocinio è necessario entrare con le proprie credenziali UNIMORE

È inoltre cura del candidato verificare l'esistenza di requisiti particolari dettati dall'ente ospitante



**UNIMORE**  
UNIVERSITÀ DEGLI STUDI DI  
MODENA E REGGIO EMILIA

# SITI UTILI PER LA RICERCA

---

**Link relativi a tutti i Paesi**

[www.studyabroad.com/](http://www.studyabroad.com/)

<http://www.transitionsabroad.com>

<http://www.europlacement.com>

<https://www.scambieuropei.info/>

<http://www.stepstone.com/>

<https://leonet.joeplus.org/en/>

<https://www.repubblicadeglistagisti.it/>

<http://www.garagerasmus.org/>



*Attenzione, alcuni siti contengono servizi a pagamento. E' responsabilità dello studente valutarne la congruità*

**➡ Si rimanda alle slide della dott.ssa Barbara Finessi – Europe Direct Comune di Modena che ha integrato le informazioni sulla ricerca di tirocini**



**UNIMORE**  
UNIVERSITÀ DEGLI STUDI DI  
MODENA E REGGIO EMILIA

## COSA FARE PRIMA DELLA PARTENZA

---

**Prima di intraprendere viaggi o spostamenti** si raccomanda di verificare presso le Ambasciate e le rappresentanze diplomatiche italiane le normative vigenti, consultando i seguenti siti del Ministero degli Affari Esteri:

[Viaggiare Sicuri](#)

<https://www.dgc.gov.it/web/>

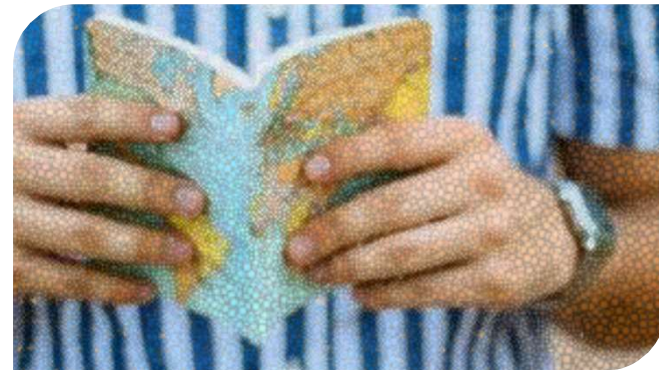

[Portale del Ministero degli Affari Esteri Dove Siamo Nel Mondo](#) al fine di ricevere in caso di emergenza informazioni e comunicazioni tempestive dalla rappresentanza diplomatica italiana del Paese ospitante. (Registrarsi)





**UNIMORE**  
UNIVERSITÀ DEGLI STUDI DI  
MODENA E REGGIO EMILIA

## ADEMPIMENTI SUCCESSIVI

---

1. L'Ufficio Relazioni Internazionali invierà a tutti coloro presenti in graduatoria una mail con gli adempimenti successivi (leggere attentamente).
2. Comunicare tempestivamente all'Ufficio Relazioni Internazionali il periodo/data di partenza prevista.
3. Verificare le condizioni di soggiorno.

Per assistenza visti e permessi

di soggiorno contattare

[internationalwelcomedesk@unimore.it](mailto:internationalwelcomedesk@unimore.it)





**UNIMORE**  
UNIVERSITÀ DEGLI STUDI DI  
MODENA E REGGIO EMILIA

## FAQ

---



### **Devo indicare l'azienda già in fase di candidatura?**

Il possesso già in fase di candidatura della lettera di accettazione (vedi allegati al bando) non è obbligatoria in fase di candidatura ma potrebbe essere indicata da alcuni Dipartimenti come una priorità nell'assegnazione delle borse rispetto ai candidati senza sede.

### **Posso presentare la candidatura anche se non dispongo di una sede ospitante?**

Sì, ma è sempre opportuno verificare con i referenti di Dipartimento se viene data priorità ai candidati già in possesso di una lettera di accettazione.

### **Come posso cercare l'azienda ospitante?**

L'Ufficio Relazioni Internazionali, ha predisposto un'apposita bacheca "Internship Board", nella quale vengono pubblicate le proposte di tirocinio che l'ufficio riceve periodicamente, non necessariamente per tutti i profili di interesse dei candidati.

### **Cosa devo fare se risulterò in graduatoria?**

Aspettare l'invio dell'email da parte dell'Ufficio Relazioni Internazionali, con l'indicazione degli adempimenti successivi.





**UNIMORE**  
UNIVERSITÀ DEGLI STUDI DI  
MODENA E REGGIO EMILIA

# Ricordarsi di....

---

Rispettare le **scadenze** indicate sul sito del bando

Controllare che tutto sia stato **correttamente** compilato  
prima dell'invio definitivo della domanda

**Specificare** nell'oggetto delle email il **motivo** per cui si  
scrive e nel testo indicare sempre **numero di matricola e**  
**Dipartimento di appartenenza**





**UNIMORE**  
UNIVERSITÀ DEGLI STUDI DI  
MODENA E REGGIO EMILIA

---

# Contatti



Per eventuali ulteriori informazioni rivolgersi [all'Ufficio Relazioni Internazionali](#)

Email - [studentmobility@unimore.it](mailto:studentmobility@unimore.it)

**Ricevimento Telefonico – Lunedì, Mercoledì e Venerdì: 9,30 – 13,00**

**E Ricevimento Online – Martedì e Giovedì: 10,30 – 13,00**

**Modena: 059/2056571**

**Reggio Emilia:0522/522212**





**UNIMORE**  
UNIVERSITÀ DEGLI STUDI DI  
MODENA E REGGIO EMILIA

# BUON VIAGGIO!

